

La estructura organizacional de la Dirección General Marítima - Centro de Investigaciones Oceanográficas e Hidrográficas del Pacífico (Dimar-CCCP) se modificó con el Decreto 5057 del 30 de diciembre de 2009 del Ministerio de Defensa Nacional, estableciendo las Áreas que se describen a continuación, así como la Unidad de apoyo administrativo ubicada físicamente en la ciudad de Buenaventura.

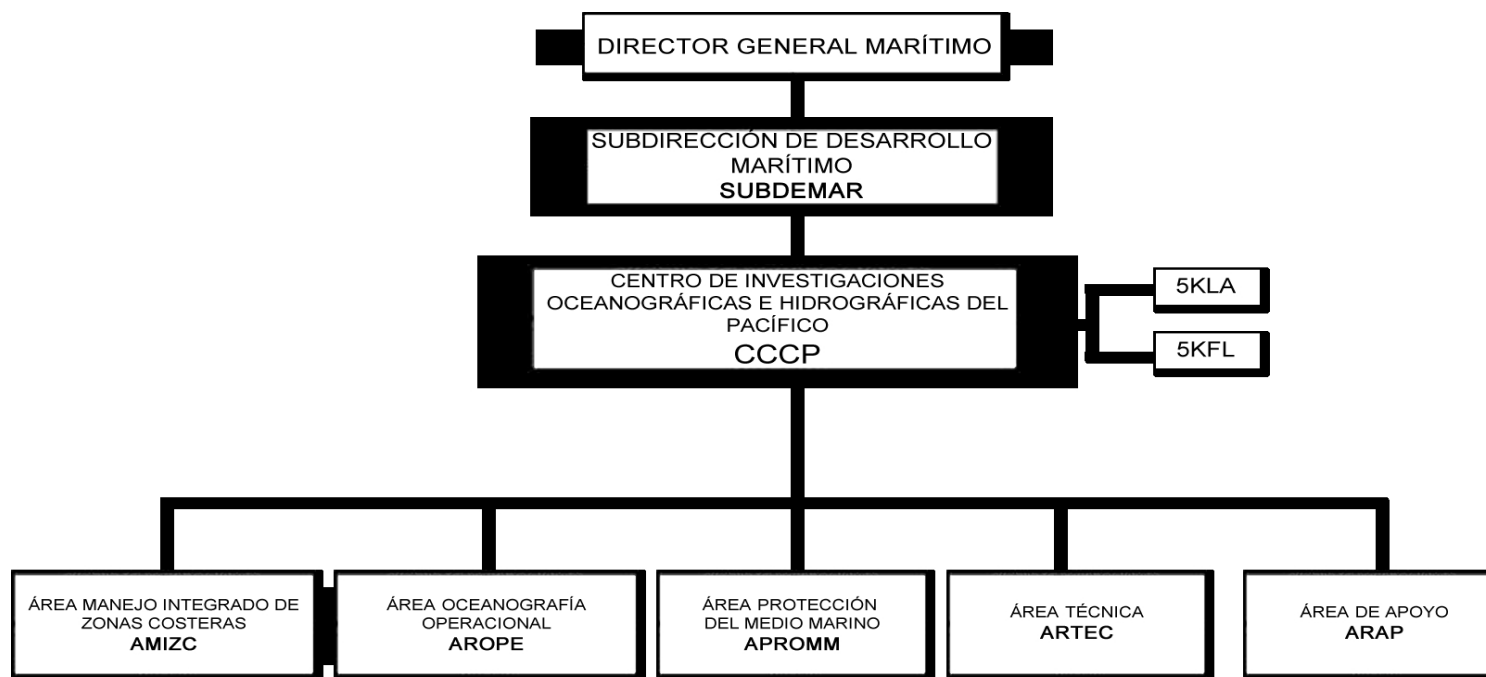

Estructura interna de la Dimar-CCCP.

Dirección CCCP

- Director

- Planeación
- Personal y seguridad
- secretaria

Buque Oceanográfico

- 5KLA ARC Gorgona

Bote tipo Pilot

- 5KFL ARC Cascajal

Área Manejo Integrado de Zona Costera

- Investigador (Responsable de Área)
- Levantamientos Hidrograficos
- Riesgos Costeros
- Sistema de Informacion Geografica

Área Oceanografía Operacional

- Investigador (Responsable de Área)
- Sección Oceanica
- Sección Metereologia Marina
- Sección Centro Alerta Tsunami Regional Tumaco

Área Protección Medio Marino

- Investigador (Responsable de Área)
- Laboratorio de Biología
- Laboratorio de Microbiología
- Laboratorio de Química

Área Técnica

- Responsable de Área
- Ingeniero Software, Bases de Datos y Redes
- Técnico Hardware y Software

Área de Apoyo□

- Seguridad industrial y física (Servicios generales, transporte, módulo habitacional y patrón de lanchas)
- Logística